

第141回企画展

外来生物

4/26(土)~6/15(日)

～人によって運ばれた
生き物たちからのメッセージ～



特別協力：栃木県環境森林部自然環境課 農政部農村振興課 経営技術課 水産試験場 農業総合研究センター

特別企画展 7/12(土)

8/31(日)

とちぎ戦後80年

いま、おやと子で知る 軍隊・戦争と栃木



撮影 中島みどり
(画像提供 宇都宮市)

第143回企画展

「異」常の 色・形

～時に思いが宿るもの～
10月4日(土)～11月24日(月)

非日常や強い思いに応じて特別な
意味を見出される色や形。
赤・白・黒、○・△・Υ、異形など
に注目して考えます。

毎月第3日曜日は県博デー

※時間は変更になることがあります。詳細は、当館HPをご覧ください。

■ **スペシャルイベント** 10:30～12:00
コンサート、体験・講座、栃木県子ども総合科学館によるサイエンスショーなど毎月さまざまなイベントを開催します。

■ **クイズにチャレンジ** 10:00～12:00
館内のあちこちにあるクイズに挑戦してください！
参加者には**博物館限定缶バッジ**をプレゼント！

■ **学芸員とおき講座** 13:30～15:00 (14:30)
さまざまな分野の学芸員が注目している話題をご紹介します！
各月のテーマは裏面をご覧ください。

■ **キッズツアー** 14:00～14:30
解説員が選んだテーマについて、子ども向けにやさしく
ご案内します。内容は楽しみに！

■ **百人一首読み札ぬり絵** 9:30～なくなり次第終了
百人一首とかかわりの深い栃木県。
ぬり絵で楽しく百人一首を学びましょう！

利用案内

- **開館時間** 9:30～17:00 (入館は16:30まで)
- **休館日** 月曜日(祝日を除く)、
祝日の翌平日(4/30を除く)
館内消毒期間 6/17～6/30 年末年始 12/28～1/4
- **観覧料**
一般 260円(200円)
大学生・高校生 120円(100円)
中学生以下は無料 ※()内は20名以上の団体割引料金
県民の日関連(6/14、6/15) 無料
文化の日(11/3) 無料
※特別企画展
一般500円(400円)
大学生・高校生250円(200円)

◎M割(ミュージアム割引)について
○栃木県博物館協会のM割参加施設の入館券を持って、入館日から6か月以内にM割参加施設に入館すると、料金割引を受けられます。
○M割参加施設は、当館HPでご確認ください。

アクセス

- **バス**
JR宇都宮駅(西口)から(関東自動車)
⑬番乗り場37「桜通り経由鶴田駅行」または「桜通り経由西川田駅行」で「中央公園博物館前」下車
⑩番乗り場43「長坂経由鹿沼営業所行」または⑩番乗り場40「西の宮団地行」で「文星芸術大学附属中高」下車
東武宇都宮駅から(関東自動車)
関東バス「東武駅前」バス停で上記バスに乗車

問い合わせ

〒320-0865 宇都宮市睦町2-2
電話 028-634-1311(代)
028-634-1312(教育広報課)
FAX 028-634-1310

http://www.muse.pref.tochigi.lg.jp/
こちらからも当館HPをご覧ください。→



2025.4-2026.3 栃木県立博物館 催し物案内

Tochigi Prefectural Museum
Events Information

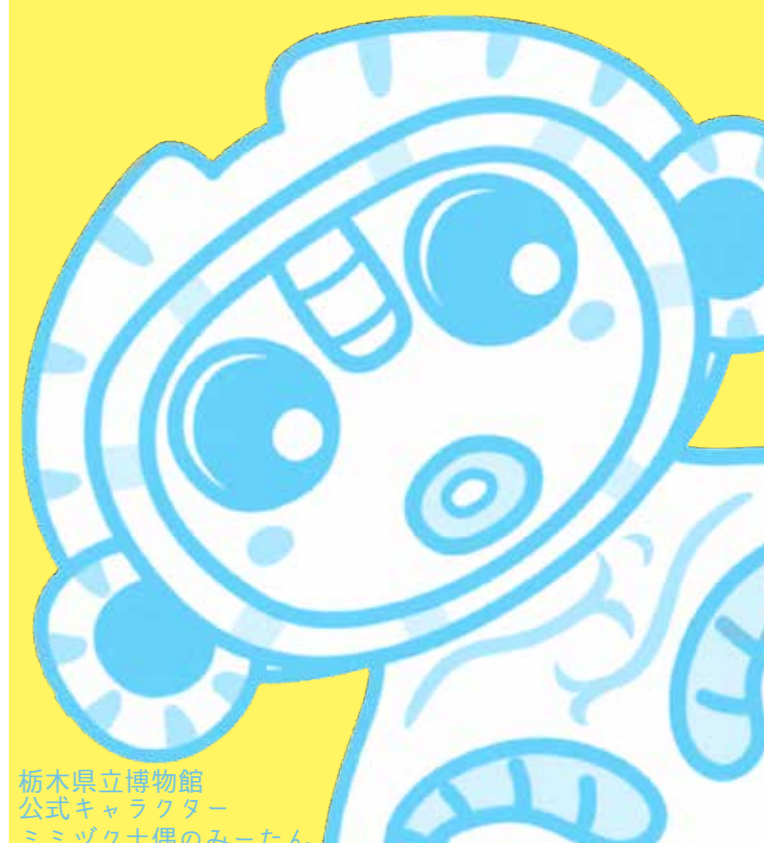

栃木県立博物館
公式キャラクター
ミミヅク土偶のみーたん

関連イベント

- **シンポジウム** 定員:150名 会場:当館講堂 **予約 (150)**
「栃木県の外来生物対策」
〔基調講演〕講師: 苅部治紀氏(神奈川県立生命の星・地球博物館主任学芸員)
事例紹介 県・市・市民団体による県内の外来生物対策事例の紹介
5月31日(土) 10:00～16:00
- **観察会** 定員:20名 会場:上三川町 **予約 (20)**
「外国からやってきた日本初記録のゾウムシをさがそう」
4月29日(火) 10:30～12:00
- **観察会** 定員:30名 会場:宇都宮市 **予約 (30)**
「外来生物をさがそう! in 中央公園&鶴田沼」
5月3日(土) 10:00～16:00
- **観察会** 定員:30名 会場:宇都宮市 **予約 (30)**
「外来生物をさがそう! in 多気山」
5月4日(日) 10:00～15:00
- **学芸員による展示解説** 会場:当館展示室2
4月26日(土) 14:00～15:00 ※館内を観覧するので、当日の観覧料が必要です。
6月8日(日) 14:00～15:00

関連イベント

- **オープニング記念講演** 定員:150名 会場:当館講堂 **予約 (150)**
「^{ほろい}豊麗の大地「とちぎ」の光と影
～大戦下の故郷の人々の生活を中心として～」
講師: 大野幹夫氏(とちぎの空襲・戦災を語り継ぐ会 代表)
7月12日(土) 13:30～15:30 ※聴講には、当日の観覧料が必要です。
- **記念講演会** 定員:150名 会場:当館講堂 **予約 (150)**
「第十四師団と栃木県民」
講師: 大嶽浩良氏
(栃木県文化功労者・栃木県歴史文化研究会顧問)
8月10日(日) 13:30～15:30 ※聴講には、当日の観覧料が必要です。
- **シンポジウム** 定員:150名 会場:当館講堂 **(150)**
「いま、“とちぎ戦後80年”を考える」
講師: 石川雄也氏(小山市立博物館学芸員) 作間亮哉氏(那須歴史探訪館学芸員)
大塚雅之氏(宇都宮城址公園清明館歴史展示施設担当) ほか
8月2日(土) 13:30～15:30
- **学芸員による展示解説** 会場:当館展示室2
7月26日(土) 14:00～15:00 ※館内を観覧するので、当日の観覧料が必要です。
8月17日(日) 14:00～15:00

関連イベント

- **特別講演** 定員:150名 会場:当館講堂 **予約 (150)**
「カタチの民俗」
講師: 板橋春夫氏(神奈川大学大学院歴史民俗資料学研究所 非常勤講師)
10月11日(土) 13:30～15:00 ※聴講には、当日の観覧料が必要です。
- **記念講演会・対談** 定員:150名 会場:当館講堂 **予約 (150)**
「一本足の神・^{きのかみ}愛神と丸石神」
講師: 丸尾依子氏(山梨県立博物館学芸員) 対談: 宮田妙子(当館学芸員)
10月25日(土) 13:30～15:30 ※聴講には、当日の観覧料が必要です。
- **講座** 定員:150名 会場:当館講堂 **(150)**
「栃木の民話語り(色・形にまつわる話)」
語り: 栃木県民話の会連絡協議会会員 解説: 宮田妙子(当館学芸員)
10月26日(日) 13:30～15:00
- **体験講座** 会場:当館エントランス・玄閣一子ほか
「触る・聴く・匂う」 触覚、聴覚、嗅覚が刺激される体験ができます。
11月8日(土)10:00～15:00 ※詳細は当館HP、企画展チラシ等でご確認ください。
- **学芸員による展示解説** 会場:当館展示室2
11月9日(日) 14:00～15:00
11月15日(土) 14:00～15:00 ※館内を観覧するので、当日の観覧料が必要です。

企画展 講演会・講座の申込みについて

■ **予約** が付いている講演会・講座等は**予約が必要**です。
右側のQRコードもしくは電話、受付でお申込みください。

■ () 中の数字は定員です。

■ 予約受付は**イベント開始の60日前**からです。
詳細は、博物館HPでご確認ください。

ご予約はこちらから

028-634-1312 (教育広報課)



4/26(土) 6/15(日)

企画展 外来生物

～人によって運ばれた生き物たちからのメッセージ～



テーマ展 とちぎ昔ばなし

～弓の名手那須与一と九尾のきつね玉藻前～

4/26(土) 6/15(日) 展示解説 5/10(土) 14:00～14:30

テーマ展 地層の剥ぎ取り標本って、おもしろい!

展示解説 6/7(土) 14:00～14:30

キッズ展示 端午の節句一鏡一 昆虫ってなあに

4/29(火) 外国からやってきた日本初記録のゾウムシをさがそう 予約 (20) 10:30～12:00【上三川町】

5/3(土) 外来生物をさがそう! in 中央公園&鶴田沼 予約 (30) 10:00～16:00【宇都宮市】

5/4(日) 外来生物をさがそう! in 多気山 予約 (30) 10:00～15:00【宇都宮市】

6/7(土) モリアオガエルの観察会 予約 (30) 19:00～21:00【塩谷町】

5月中～下旬に開催予定 ナスヒオウギアヤメ鑑賞会【栃木県中央公園】※開花の状況に合わせて、HP等で実施日時を発表します。

館内消毒休館

6/17(土) 6/30(土)

7/12(土) 8/31(日)

特別企画展 とちぎ戦後80年

～いま、おやと子で知る 軍隊・戦争と栃木～



テーマ展 恐竜の小屋

7/19(土) 展示解説 8/20(火) 14:00～14:30

テーマ展 どーしたもんだろ とちぎの外来生物(会場: 2Fロビー)

7/19(土)

10/4(土) 11/24(日)

企画展 “異”常の色・形

～時に思いが宿るもの～



テーマ展 ミミズ

11/3(日) 11/15(土) 展示解説 12/13(土) 3/8(日) 14:00～14:30

テーマ展 化石ってなあに

11/29(土) アンモナイト化石のレプリカづくり 予約 (15) 13:30～15:30【研修室】

10/5(日) 木の葉化石をしらべよう 予約 (20) 10:00～12:00【那須塩原市】

10/26(日) 栃木の民話語り(色・形にまつわる話) (150) 13:30～15:00【講堂】

11/1(土) 火山灰は宝宝箱 予約 (20) 10:00～11:30【研修室】

11/3(日) 生物・地学収蔵庫ガイド 予約 (20) 13:30～15:00【研修室】

11/16(日) 池のプランクトンを見てみよう 予約 (20) 10:00～12:00【研修室】

12/13(土) 2/1(日)

テーマ展 姿川村の遺物語り

～野澤岩蔵コレクションの世界～

12/13(土) 展示解説 1/10(土) 14:00～15:00

テーマ展 巡回展 栃木の遺跡

12/13(土) 2/1(日)

テーマ展 昔のこと知ってっけ?～道具を知れば暮らしが見える～

12/20(土) おじいさんやおばあさんの民話語り(1/10(土)～3/28(土)の毎週土曜日 14:30～15:00) 3/29(日)

2/1(日) 2/21(土)

テーマ展 アニマル☆パラダイス Part2

～美術の中の動物たち～

2/21(土) 展示解説 3/7(土) 14:00～14:30

テーマ展 昔のこと知ってっけ?～戦時中編～

1/18(日) 中央公園の野鳥観察会 ※集合場所は中央公園管理事務所です。 9:00～10:30【中央公園】

テーマ展 身まわりの鉱物

1/18(日) 中央公園の野鳥観察会 ※集合場所は中央公園管理事務所です。 9:00～10:30【中央公園】

こどもミュージアム

～博物館でたのしく体験!～



化石教室

イベントの申込みについて

予約 がついているイベントは予約が必要です。下のQRコードもしくは電話、受付でお申込みください

028-634-1312 (教育広報課)

申込みはこちらから

予約受付はイベント開始の60日前からです。

()の中の数字は定員です。

講座・観察会の対象は小学生以上(保護者同伴)です。 ※幼児は要相談

体験～博物館でやってみよう～の対象は小学生・親子です。

体験～博物館でやってみよう～の時間は14:00～15:30です。

展示カレンダー

講座・観察会

体験

～博物館でやってみよう～

5/25(日) 紋切りで遊ぼう 4/27(日) 麻布で文香をつくらう 5/5(日) 武士に変身! 鎧を着てみよう 6/14(土) シジミ貝根付をつくらう 7/6(日) セタかざりをつくらう

7/13(日) 手ぬぐいでミニ巾着をつくらう 8/3(日) 恐竜を描いてみよう 9/14(日) まゆ玉でお月見うさぎをつくらう

10/12(日) 化石レプリカをつくらう 予約 (20) 10/26(日) キノコペーパースタンドをつくらう 11/15(土) 折り紙アート! はってみよう

11/30(日) 木の実でクリスマスかざりをつくらう 予約 (20) 12/7(日) さわってまなぼう! 博物館 12/21(日) 豆でお正月かざりをつくらう

1/17(土) 昔の道具を使ってみよう 1/24(土) 古墳ブローチをつくらう 2/8(日) 昔の遊びをやってみよう

2/21(土) めりえをやってみよう 3/1(日) みやびな着物! 十二単を着てみよう